

**52 VIVIENDAS CON PLAZAS
DE GARAJE Y TRASTERO
(OPCIONAL)**

Calle Francisco Tejada Vizuette 32

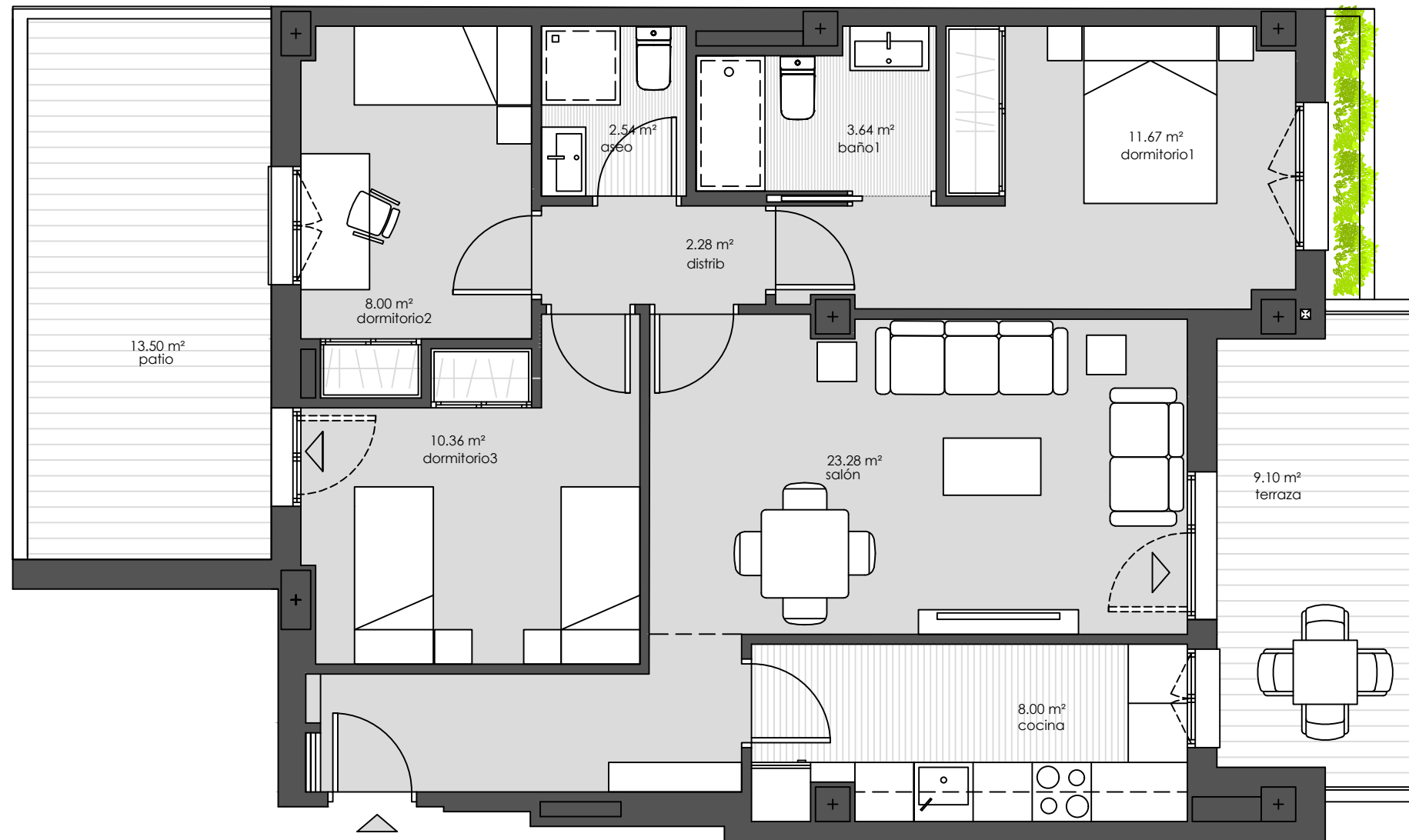

SUPERFICIE ÚTIL INTERIOR:

| | |
|--------------------|----------------------|
| Salón | 23,28 m ² |
| Cocina | 8,00 m ² |
| Distribuidor | 2,28 m ² |
| Dormitorio 1 | 11,67 m ² |
| Baño 1..... | 3,64 m ² |
| Dormitorio 2 | 8,00 m ² |
| Dormitorio 3..... | 10,36 m ² |
| Aseo | 2,54 m ² |

SUPERFICIE ÚTIL EXTERIOR:

| | |
|---------------|----------------------|
| Patio | 10,35 m ² |
| Terraza | 9,10 m ² |

SUP. ÚTIL VIVIENDA 74,32 m²

SUP. CONST. VIVIENDA + ZZCC 99,24 m²

*La superficie construida + ZZCC incluye la superficie construida de la vivienda, parte proporcional de ZZCC y la superficie construida computable de la terraza cubierta.

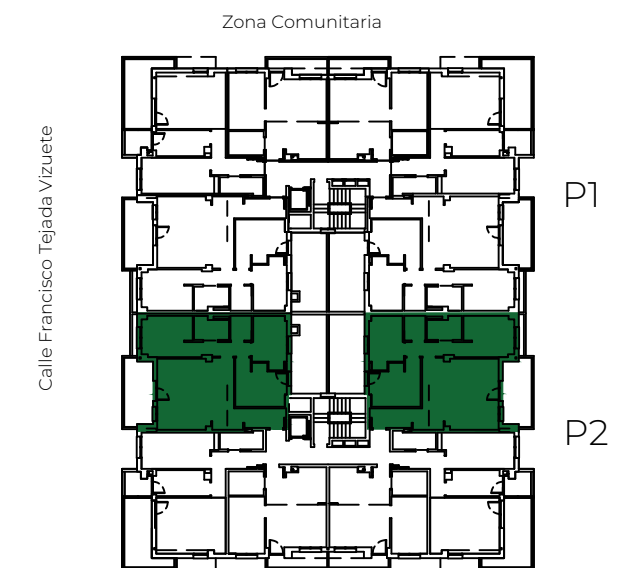

Marzo 2024

